

ESPÍRITO SANTO

Diário Oficial do Estado do Espírito Santo – 10/11/2023

RDC Eletrônico N.º 022/2023

DER/ES - Departamento de Edificações e de Rodovias do Espírito Santo

AVISO DE LICITAÇÃO

Entidade: Departamento de Edificações e de Rodovias do Espírito Santo - DER-ES

Processo nº: 2023-FHCVO

Id CiudadES/TCEES: 2023.500E0100014.01.0107

Objeto: **Contratação de empresa ou consórcio especializado na elaboração do projeto básico e executivo de engenharia e a execução das obras de implantação e pavimentação de acostamentos na Rodovia ES-245/ES-248, trecho Rio Bananal - Ponte sobre o Rio Pequeno (Linhares), com 41,10 km de extensão, na área de abrangência da Superintendência Executiva Regional III (SR-3) do Departamento de Edificações e de Rodovias do Espírito Santo - DER-ES**

Valor estimado: R\$ 92.387.780,45

Início do acolhimento das propostas: 17/11/2023, às 8h00min.

Limite para acolhimento das propostas: 20/12/2023, às 13h59min.

Abertura das propostas: 20/12/2023, às 14h00min.

Abertura da sessão e início da disputa: **20/12/2023, às 15h00min.**

Local de realização da sessão pública eletrônica: www.licitacoes-e.com.br

O edital estará disponível, no endereço www.der.es.gov.br/licitacoes-2, a partir de 17/11/2023.

Contato: licitacoesrdc-der@der.es.gov.br; (27) 3636-4580

Neomar Antônio Pezzin Junior - Diretor Executivo Geral do DER-ES

INFORMAÇÕES DO EDITAL

PRAZO DE EXECUÇÃO DA OBRA:

540 dias.

VALOR ESTIMADO DA OBRA	CAPITAL SOCIAL	GARANTIA DE PROPOSTA	ÍNDICE FINANCEIRO
R\$ 92.387.780,45	R\$ 9.238.778,04	R\$ 4.619.389,02	LC >= 1,00 LG >= 1,00 SG >= 1,00

CAPACIDADE TÉCNICA

As características semelhantes para comprovação da capacidade técnico-operacional da Licitante, na forma do artigo 30, inciso II c/c parágrafo 2º, da Lei Federal nº 8.666/1993, são, cumulativamente:

MAIS EDITAIS

Serviços rodoviários compatíveis com planilha orçamentária em rodovias, avenidas, anéis rodoviários, corredores urbanos e outras vias de complexidade tecnológica e operacional equivalente ou superior aos executados em rodovias federais ou estaduais, nas seguintes parcelas e quantitativos abaixo:

ITEM	SERVIÇO	QTDE MÍNIMA EXIGIDA
1	Execução de Base e/ou Sub-base de brita graduada	41.240,23 m ³
2	Execução de revestimento asfáltico em CBUQ	16.836,56 t
3	Elaboração de Projeto executivo de implantação de rodovia e/ou pavimentação de rodovia	16,44 km

OBSERVAÇÕES

A visita técnica para conhecimento pleno das áreas de execução da obra é facultada à Licitante e, quando realizada, deverá ser por representante indicado expressamente pela empresa, com o acompanhamento de servidor público designado para essa finalidade, nos endereços abaixo:

Localização: Trecho: *Rio Bananal – Ponte Sobre o Rio Pequeno (Linhares), com 41,10 km de extensão.*



Figura 2 – Localização do trecho Rodovia ES-245/ES-248

Para mais informações: Departamento de Edificações e de Rodovias do Espírito Santo – DER-ES
 Av. Marechal Mascarenhas de Moraes, nº 1501 – Ilha de Santa Maria, Vitória/ES
 CEP 29.051-015 – Tel.: (27) 3636-4580 | Sítio eletrônico: <https://der.es.gov.br> | E-mail: licitacoesrdc-der@der.es.gov.br

CO Nº 009/2023

SEAG - Secretaria da Agricultura, Abastecimento, Aquicultura e Pesca

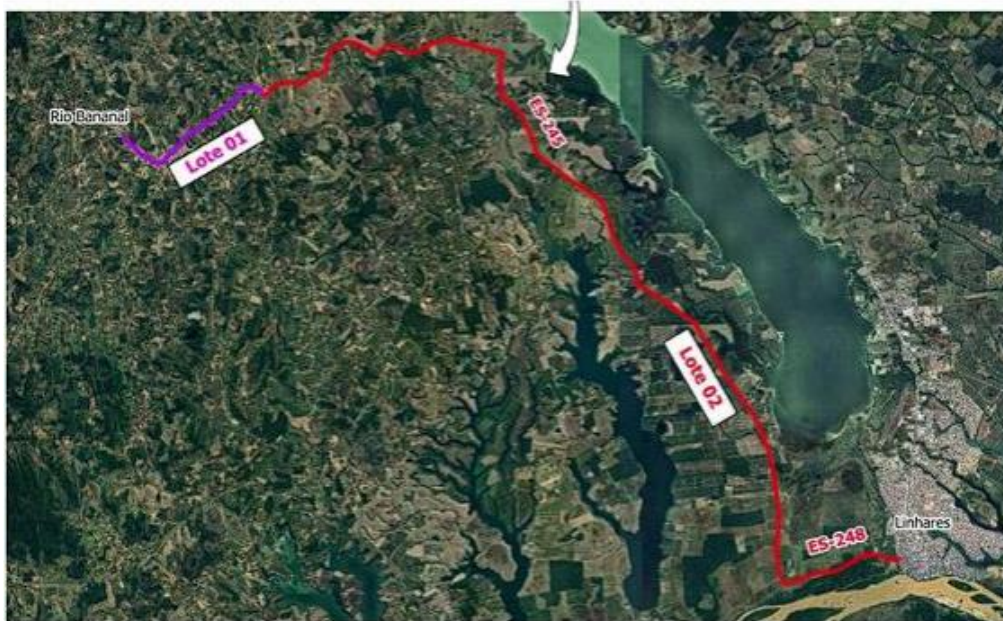
AVISO DE LICITAÇÃO

AVISO DE ABERTURA DO EDITAL DE CONCORRÊNCIA Nº 009/2023

Órgão: Secretaria da Agricultura, Abastecimento, Aquicultura e Pesca - SEAG.

Processo nº: 2023-RNKLR

ID CidadES/TCE-ES: 2023.500E0600012.01.0041

Objeto: **Contratação de empresa para execução de serviço de pavimentação do Trecho entre a Comunidade de Santa Fé, Zona Rural do Município de Apicá/es e término no Entroncamento de Acesso as Comunidades de Bonsucesso/Taquaruçu, localizados no Município de Mimoso do Sul/ES, com extensão de 13 km.**

Valor Estimado: R\$ 19.776.189,93 (Dezenove milhões, setecentos e setenta e seis mil, cento e oitenta e nove reais e noventa e três centavos).

Abertura da Sessão Pública: 18/12/2023 às 10h.

Local de Realização da Sessão Pública: Rua Raimundo Nonato, 116, Forte São João, Vitória, ES.

O Edital poderá ser adquirido junto à CPL/SEAG, 5º andar no endereço acima citado, de segunda a sexta-feira, no horário de 09h às 12h e 13h30min às 16h, bem como pelo site www.compras.es.gov.br, cpl@seag.es.gov.br ou tel.: (27) 3636-3670.

Vitória, 16 de novembro de 2023.

SAMUEL SENA SANT'ANNA - Presidente da CPL/SEAG

INFORMAÇÕES DO EDITAL

PRAZO DE EXECUÇÃO DA OBRA:

660 dias.

VALOR ESTIMADO DA OBRA	CAPITAL SOCIAL	GARANTIA DE PROPOSTA	INDICE FINANCEIRO
R\$ 19.776.189,93	R\$ 1.977.618,99	R\$ 988.809,49	LC >= 1,00 LG >= 1,00 SG >= 1,00

CAPACIDADE TÉCNICA

As características semelhantes para comprovação da capacidade técnico-operacional da licitante, na forma do art. 30, II c/c P. 2, da Lei Federal n. 8.666/93, são, cumulativamente: Sub-base, base, valeta de corte, sarjeta e tratamento superficial.

Item	Descrição dos Serviços	Quantidade Mínima
1	Sub-base	535 m ³
2	Base	9360 m ³
3	Valeta com revestimento de concreto	3307 m
4	Sarjeta de concreto	5315 m
5	Tratamento superficial	42250 m ²

OBSERVAÇÕES

A visita técnica para conhecimento pleno das áreas de execução dos serviços é facultada ao licitante e, quando realizada, deverá ser por representante indicado expressamente pela empresa, com o acompanhamento de servidor público designado para essa finalidade, no local apontado no Termo de Referência.

Para mais informações: www.compras.es.gov.br, cpl@seag.es.gov.br ou tel.: (27) 3636-3670.

SÃO PAULO

Diário Oficial do Estado de São Paulo – 13/11/2023

CO Nº 01/2023-IB/CLP

Unesp São Vicente - Campus do Litoral Paulista

AVISO DE LICITAÇÃO

Encontra-se aberto no Instituto de Biociências do Câmpus do Litoral Paulista da Universidade Estadual Paulista "Júlio de Mesquita Filho", licitação na modalidade CONCORRÊNCIA nº 01/2023-IB/CLP, Processo nº 482/2023-IB/CLP, do tipo menor preço, objetivando a **CONSTRUÇÃO DE PRÉDIO PARA ADMINISTRAÇÃO, SALAS DE AULA E LABORATÓRIOS**. A realização da sessão pública presencial para abertura dos envelopes Proposta e Documentação será no dia **14/12/2023, às 09:00 horas**, no Salão Nobre do Instituto de Biociências do Câmpus do Litoral Paulista, sito na Praça Infante Dom Henrique, s/n - Parque Bitaru - São Vicente/SP, CEP 11330-900. O Edital poderá ser obtido gratuitamente no endereço eletrônico <http://www.imprensaoficial.com.br>. A versão completa contendo as especificações, desenhos e demais documentos técnicos relacionados à contratação, poderá ser obtida na Seção Técnica de Materiais, mediante simples requerimento ou por meio eletrônico, no endereço eletrônico: compras.clp@unesp.br. Os envelopes PROPOSTA e DOCUMENTAÇÃO deverão ser entregues na Seção Técnica de Materiais durante o período compreendido entre o dia 14/11/2023 até o dia e horário previstos para a abertura da referida sessão pública.

INFORMAÇÕES DO EDITAL

PRAZO DE EXECUÇÃO DA OBRA:

360 dias.

VALOR ESTIMADO DA OBRA

R\$ 23.417.506,37

CAPITAL SOCIAL

R\$ 2.341.750,63

GARANTIA DE PROPOSTA

R\$ 1.170.875,31

INDICE FINANCEIRO

LC >= 1,00

LG >= 1,00

SG >= 1,00

CAPACIDADE TÉCNICA

Capacidade técnico-operacional, comprovada por meio de atestados fornecidos por pessoa jurídica de direito público ou privado, em nome do licitante, que comprovem a prévia execução de obras de características e complexidade semelhantes às constantes do objeto da licitação, especificando necessariamente o tipo de obra, as indicações da área em metros quadrados, os serviços realizados e o prazo de execução. Os atestados devem corresponder a 50% (cinquenta por cento) das parcelas de maior relevância do objeto licitado, relacionadas na tabela a seguir:

Tabela 1 - Capacidade técnico-operacional

ITEM	REF	DESCRIÇÃO	QUANT. TOTAL	UNID	RELEVÂNCIA	QUANT. EXIGIDA (50%)
4.2.1, 4.3.1, 4.4.1	CDHU 15.05.290	VIGAS EM CONCRETO ARMADO PRÉ-MOLDADO - FCK= 40 MPA	284,39	m3	5,52 %	142,20
12.1.1	CDHU 18.06.142	PORCELANATO ALTO TRÁFEGO, TAMANHO NOMINAL 60x60 - PEI 5 - PROTÓTIPO COMERCIAL: BIANCOGRESS, REJUNTE ANTI-MOFO, COR CINZA PLATINA COM JUNTA DE 5mm,	5.321,93	m2	4,45 %	2.660,97
7.1.1	CDHU 15.03.150	FORNECIMENTO E MONTAGEM DE ESTRUTURA METÁLICA TESOURAS E PERFIL METALON, SEM PINTURA (Cobertura)	34.142,20	KG	4,05 %	17.071,10
16.8.20	CDHU 39.18.120	CABO CAT6A (ROLO DE 100 METROS)	20.000,00	M	2,37 %	10.000,00
16.2.32, 16.2.33, 16.2.34	CDHU 39.21.140	CABO DE COBRE ELETROLÍTICO COM TÊMPERA MOLE ISOLAÇÃO 0,6/1KV, SEÇÃO NOMINAL #240,0MM2, COR PRETA, CLASSE 5, COM ISOLAÇÃO EM TERMOFIXO HEPR 90oC, COM COBERTURA EM TERMOPLÁSTICO NÃO HALOGENADO. NORMAS APLICÁVEIS: NBR 13248, NBR 13570 E NBR 5410.	720,00	M	0,73 %	360,00

OBSERVAÇÕES

Para mais informações: Instituto de Biociências do Campus do Litoral Paulista - IB/CLP | Praça Infante D. Henrique s/nº - CEP 11330-900 - São Vicente/SP. Tel. (13)3569-7158 | E-mail: compras.clp@unesp.br

CO Nº 01/2023

Secretaria Estadual de Meio Ambiente, Infraestrutura e Logística

AVISO DE LICITAÇÃO

GOVERNO DO ESTADO DE SÃO PAULO

SECRETARIA DE MEIO AMBIENTE, INFRAESTRUTURA E LOGÍSTICA

Acha-se aberta na Chefia de Gabinete, da Secretaria de Meio Ambiente, Infraestrutura e Logística, a licitação na modalidade concorrência 01/2023/CDSA, do tipo menor preço, processo 020.00011258/2023-61, destinada a **contratação de obra para construção de clínica veterinária em São José do Rio Preto**, com o recebimento dos envelopes de proposta financeira e de habilitação, bem como, a abertura das propostas dar-se-ão no **dia 21/12/2023 às 09h00**, em sessão pública a ser realizada na sede da Secretaria de Infraestrutura e Meio Ambiente, à Av. Prof. Frederico Hermann Júnior, 345, Alto de Pinheiros, São Paulo, SP. Os interessados poderão consultar o edital completo nos sites www.imprensaoficial.com.br e www.semil.sp.gov.br. Maiores esclarecimentos podem ser solicitados através do e-mail: semil.licitacoes@gmail.com ou encaminhados ao Centro de Licitações e Contratos, à Av. Prof. Frederico Hermann Júnior, 345, prédio 1, 6º andar, Alto de Pinheiros, São Paulo, SP, CEP 05459-010.

INFORMAÇÕES DO EDITAL

PRAZO DE EXECUÇÃO DA OBRA:

14 meses.

VALOR ESTIMADO DA OBRA

R\$ 8.424.414,77

CAPITAL SOCIAL

R\$ 842.441,47

GARANTIA DE PROPOSTA

R\$ 421.220,73

INDICE FINANCEIRO

LC >= 1,00

LG >= 1,00

SG >= 1,00

CAPACIDADE TÉCNICA

Comprovar por meio de atestado(s) fornecido(s) por pessoa jurídica de direito público ou privado, devidamente registrado na entidade profissional competente (registro no sistema CREA/CONFEA, CAU), onde conste a empresa licitante como contratada, comprovando aptidão e capacidade operacional para os serviços com as quantidades relacionadas a seguir:

<u>Descrição dos Serviços</u>	<u>Un</u>	<u>Quant. Orçada</u>	<u>Quant. à Comprovar</u>
<u>Estaca tipo raiz, diâmetro de 31 cm para 100 ton, em solo</u>	<u>m</u>	<u>1.907,00</u>	<u>953,50</u>
<u>Caixilho em alumínio maxim-ar com vidro – branco</u>	<u>m²</u>	<u>374,50</u>	<u>187,25</u>
<u>Brise metálico curvo e móvel termoacústico em chapa lisa de alumínio</u>	<u>m²</u>	<u>374,50</u>	<u>187,25</u>
<u>FP 02 – Gradil de ferro perfilado, tipo parque com mureta – GPM-1/DEPAVE</u>	<u>m</u>	<u>178,70</u>	<u>89,35</u>

MAIS EDITAIS

OBSERVAÇÕES

Maiores esclarecimentos podem ser solicitados através do e-mail: semil.licitacoes@gmail.com ou encaminhados ao Centro de Licitações e Contratos, à Av. Prof. Frederico Hermann Júnior, 345, prédio 1, 6º andar, Alto de Pinheiros, São Paulo, SP, CEP 05459-010. Telefone: (11) 3133-3000.