

ESPÍRITO SANTO

Diário Oficial do Estado do Espírito Santo – 16/10/2023

RDC Nº 020/2023

DER/ES - Departamento de Edificações e de Rodovias do Espírito Santo

AVISO DE LICITAÇÃO

RDC ELETRÔNICO N.º 020/2023

Entidade: Departamento de Edificações e de Rodovias do Espírito Santo - DER-ES

Processo nº: 2022-7RWGR

Id CidadES/TCEES: 2023.500E0100014.01.0100

Objeto: **Contratação de empresa ou consórcio especializado na elaboração do projeto básico executivo de engenharia e a execução das obras de implantação/pavimentação da rodovia - Trecho: Contorno ES-080 - Sapucaia com 10,90 km de extensão, na área de abrangência da Superintendência Executiva Regional III - (SR-3) do Departamento de Edificações e de Rodovias do Espírito Santo - DER-ES**

Valor estimado: R\$ 54.903.116,49

Início do acolhimento das propostas: 17/10/2023, às 8h00min.

Limite para acolhimento das propostas: 08/11/2023, às 13h59min.

Abertura das propostas: 08/11/2023, às 14h00min.

Abertura da sessão e início da disputa: **08/11/2023, às 15h00min.**

Local de realização da sessão pública eletrônica: www.licitacoes-e.com.br

O edital estará disponível, no endereço www.der.es.gov.br/licitacoes-2, a partir de 17/10/2023.

Contato: licitacoesrdc-der@der.es.gov.br; (27) 3636-4580

NEOMAR ANTÔNIO PEZZIN JUNIOR - Diretor Executivo Geral do DER-ES

INFORMAÇÕES DO EDITAL

PRAZO DE EXECUÇÃO DA OBRA:

810 dias.

VALOR ESTIMADO DA OBRA	CAPITAL SOCIAL	GARANTIA DE PROPOSTA	ÍNDICE FINANCEIRO
R\$ 54.903.116,49	R\$ 5.490.311,64	R\$ 2.745.155,82	LC >= 1,00 LG >= 1,00 SG >= 1,00

CAPACIDADE TÉCNICA

Serviços rodoviários compatíveis com planilha orçamentária em rodovias, avenidas, anéis rodoviários, corredores urbanos e outras vias de complexidade tecnológica e operacional equivalente ou superior aos executados em rodovias federais ou estaduais, nas seguintes parcelas e quantitativos abaixo:

ITEM	SERVIÇO	QTDE MÍNIMA EXIGIDA
1	Execução de Base de brita graduada, inclusive fornecimento, exclusive transporte da brita	7.194,00 m ³
2	CAP-50/70, fornecimento	201,80 t
3	Sub-base de brita graduada, inclusive fornecimento, exclusive transporte da brita	5.132,40 m ³
4	CBUQ (camada pronta-faixa "C") exclusive fornecimento do CAP e transporte de todos os materiais	3.672,3 t
5	Projeto de Obras de Artes Especiais (Pontes e Viadutos) em concreto armado e/ou Protendido, estrutura de aço ou mista (aço/concreto), exceto fundação.	135 m ²
6	Projeto de Pavimentação para Implantação de Rodovias em Pista Simples	3,7 km

OBSERVAÇÕES

A visita técnica para conhecimento pleno das áreas de execução da obra é facultada à Licitante e, quando realizada, deverá ser por representante indicado expressamente pela empresa, com o acompanhamento de servidor público designado para essa finalidade, no endereço abaixo:



Figura 2 – Contorno ES-080 x Sapucaia, com 10,90 km objeto desta licitação

A visita deverá ser agendada com antecedência junto à Superintendência e deverá ocorrer até o dia útil anterior à abertura da Proposta. A Licitante não poderá alegar, posteriormente, desconhecimento de qualquer fato.

Para mais informações: Departamento de Edificações e de Rodovias do Espírito Santo – DER-ES
 Av. Marechal Mascarenhas de Moraes, nº 1501 – Ilha de Santa Maria, Vitória/ES - CEP 29.051-015 – Tel.: (27) 3636-4580
 Sítio eletrônico: <https://der.es.gov.br> | E-mail: licitacoesrdc-der@der.es.gov.br

MINAS GERAIS

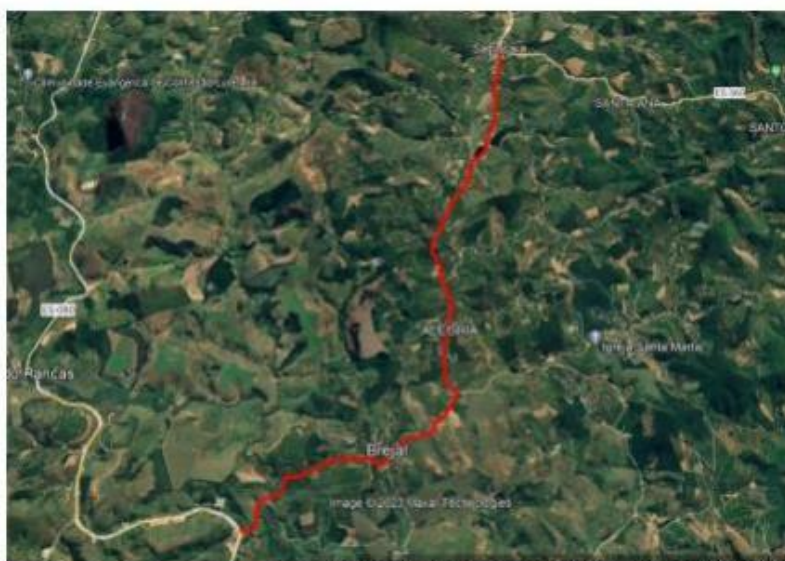
Diário Oficial do Estado de Minas Gerais – 20/10/2023

RDC Nº 104/2023

DER/MG - Departamento de Estradas de Rodagem do Estado de Minas Gerais

AVISO DE LICITAÇÃO

Edital nº: 104/2023. Processo SEI nº: 2300.01.0189431/2023-06. O Diretor Geral do Departamento de Estradas de rodagem do Estado de Minas Gerais DER-MG torna público que fará realizar, através da Comissão Permanente de Licitação, às 09:00h (nove horas) do dia 17/11/2023, em seu edifício-sede, à Rodovia Papa João Paulo II, Bairro Serra Verde, nº 4001 - Prédio Gerais - 5º andar, nesta capital, procedimento licitatório na modalidade RDC - Regime Diferenciado de Contratações, tendo como objeto o **Melhoramento e Pavimentação em Rodovia de Ligação no trecho Entrº LMG-690 (Paracatu) - Entrº Entre Ribeiros - Lote 1 - Segmento 1 (0 a 835), extensão: 16,700 km e Segmento 2 (835 a 1250), extensão 8,300 km.** Obra inserida no Programa de Governo “Infraestrutura rodoviária” e incluída no PPAG, de acordo com edital e composições de custos unitários constantes do quadro de quantidades, que estarão disponíveis no endereço acima citado e no site www.der.mg.gov.br, a partir do dia 20/10/2023. A entrega dos envelopes previstos no subitem 1.1 do Edital, deverão ocorrer até o horário previsto para o início da sessão à CPL Comissão Permanente de Licitação. A visita técnica ocorrerá nos dias 30/10/2023 e 31/10/2023, mediante agendamento. Informações complementares poderão ser obtidas pelo telefone 3235-1272 ou pelo site acima mencionado.

INFORMAÇÕES DO EDITAL

PRAZO DE EXECUÇÃO DA OBRA:

540 dias.

VALOR ESTIMADO DA OBRA	CAPITAL SOCIAL	GARANTIA DE PROPOSTA	INDICE FINANCEIRO
R\$ 28.523.653,82	R\$ 2.852.365,38	R\$ 1.426.182,69	LC >= 1,00 LG >= 1,00 SG >= 1,00

CAPACIDADE TÉCNICA

Comprovação de Aptidão de Desempenho Técnico da Licitante, através de atestado(s) ou certidão(ões), fornecidos por pessoa de direito público ou privado, em nome da licitante, comprovando ter executado serviços de terraplenagem, drenagem e pavimentação, nos serviços a seguir discriminados, nas quantidades mínimas, referentes a parcela de maior relevância técnica ou econômica conforme projeto executivo e orçamento.

Descrição	Unid	Quantidade
• Escavação, carga, descarga, espalhamento e transporte de material de 1ª categoria	m ³	140.154
• Compactação de aterros a 100%	m ³	107.810
• Base ou sub-base granulometricamente estabilizada	m ³	60.887

OBSERVAÇÕES

A visita ao local da obra ocorrerá entre os dias 30/10/2023 e 31/10/2023, mediante agendamento.
Para mais informações, telefone: (38) 3311-4200 | E-mail: asl@der.mg.gov.br

SÃO PAULO

Diário Oficial do Estado de São Paulo – 16/10/2023

CO Nº 69/00640/23/01

FDE - Fundação para o Desenvolvimento da Educação

AVISO DE LICITAÇÃO

CONCORRÊNCIA Nº: 69/00640/23/01 - FDE-SEI 229.00004739/2023-84 - OBJETO: **Serviços Especializados de Engenharia - Acessibilidade (Construção/Reforma) - PRÉDIO(S) / LOCALIZAÇÃO(ÕES): EE Profa Ada Cariani Avaloni- Rua Av. Marcos de Paula Raphael - Núcleo, s/n - Bauru - SP** - ABERTURA DA LICITAÇÃO (DIA E HORA): **13/11/2023, às 14:00 hs.**

O(s) Edital(is) poderá(ão) ser obtido(s) gratuitamente nos endereços eletrônicos <http://www.imprensaoficial.com.br> e www.fde.sp.gov.br.

INFORMAÇÕES DO EDITAL

PRAZO DE EXECUÇÃO DA OBRA:

Estimativa de 9 (nove) meses para construção e 10 (dez) meses para reforma.

VALOR ESTIMADO DA OBRA	CAPITAL SOCIAL	GARANTIA DE PROPOSTA	INDICE FINANCEIRO
R\$ 4.433.421,18	R\$ 443.342,11	R\$221.671,05	LC >= 1,00 LG >= 1,00 SG >= 1,00

CAPACIDADE TÉCNICA

Capacidade técnico-operacional, comprovada por meio de atestados fornecidos por pessoa jurídica de direito público ou privado, em nome do licitante, que comprovem a prévia execução de obras de características e complexidade semelhantes às constantes do objeto da licitação, especificando necessariamente o tipo de obra, as indicações da área em metros quadrados, os serviços realizados e o prazo de execução. Os atestados devem corresponder a 30% (trinta por cento) das parcelas de maior relevância do objeto licitado, relacionadas na tabela a seguir:

CAPACIDADE TÉCNICA OPERACIONAL - REFORMA			
PRÉDIO: 705150 - EE PROFA ADA CARIANI AVALONE - BAURU			
CINCO SERVIÇOS MAIS RELEVANTES			
DESCRIÇÃO DO SERVIÇO	UNIDADE DE MEDIDA	QUANTIDADE ORÇADA	30% EXIGIDO
TELHA GALVALUME / AÇO GALV SANDUICHE	M2	1360	408,00
FORNECIMENTO E MONTAGEM DE ESTRUTURA METALICA	KG	8415,00	2524,50
TINTA LATEX	M2	12902,4	3870,72
PORCELANATO ESMALTADO	M2	503,42	151,03
ESMALTE EM SUPERFICIE	M2	5040,00	1512,00

CAPACIDADE TÉCNICA OPERACIONAL - CONSTRUÇÃO			
PRÉDIO: 705150 - EE PROFA ADA CARIANI AVALONE - BAURU			
CINCO SERVIÇOS MAIS RELEVANTES			
DESCRIÇÃO DO SERVIÇO	UNIDADE DE MEDIDA	QUANTIDADE ORÇADA	30% EXIGIDO
CORDOALHA DE AÇO GALV. A QUENTE	M	948	284,40
ANEIS PRE-MOLDADOS EM CONCRETO ARMADO	M	6,00	1,80
ELETROD AÇO GALV QUENTE	M	537,00	161,10
CORRIMÃO DUPLO AÇO GALVANIZADO COM PINTURA ESMALTE	M	183,10	54,93
ALVENARIA DE BLOCO DE CONCRETO	M2	357,27	107,18

COMPROVAÇÃO DE OBTENÇÃO DE AVCB EM OBRA SIMILAR
 COMPROVAÇÃO DE EXECUÇÃO DE SERVIÇO DE SPDA EM OBRA SIMILAR
 COMPROVAÇÃO DE EXECUÇÃO E INSTALAÇÃO DE ELEVADOR EM OBRA SIMILAR

OBSERVAÇÕES

Poderão ser feitas tantas visitas técnicas quantas cada interessado considerar necessário. As visitas devem ser previamente agendadas e poderão ser realizadas até o dia útil imediatamente anterior à sessão pública.

Para mais informações: Fundação para o Desenvolvimento da Educação - Avenida São Luís, 99 República São Paulo- SP CEP: 01046-001 Telefone: (11) 3158.4000 | www.fde.sp.gov.br | E-mail: gli@fde.sp.gov.br

Diário Oficial do Estado de São Paulo – 19/10/2023

CO Nº 70/00495/23/01

FDE - Fundação para o Desenvolvimento da Educação

AVISO DE LICITAÇÃO

CONCORRÊNCIA Nº: 70/00495/23/01 - FDE-SEI 229.00004751/2023-99 - OBJETO: **Serviços Especializados de Engenharia - Reforma - PRÉDIO(S) / LOCALIZAÇÃO(ÕES): EE Caetano de Campos - R João Guimarães Rosa ,111 - Consolação, em SP - ABERTURA DA LICITAÇÃO (DIA E HORA): 24/11/2023, às 15:00 hs.**

INFORMAÇÕES DO EDITAL

PRAZO DE EXECUÇÃO DA OBRA:

12 meses.

VALOR ESTIMADO DA OBRA

R\$ 4.900.815,58

CAPITAL SOCIAL

R\$ 490.081,55

GARANTIA DE PROPOSTA

R\$245.040,77

INDICE FINANCEIRO

LC >= 1,00

LG >= 1,00

SG >= 1,00

CAPACIDADE TÉCNICA

Capacidade técnico-operacional, comprovada por meio de atestados fornecidos por pessoa jurídica de direito público ou privado, em nome do licitante, que comprovem a prévia execução de obras de características e complexidade semelhantes às constantes do objeto da licitação, especificando necessariamente o tipo de obra, as indicações da área em metros quadrados, os serviços realizados e o prazo de execução. Os atestados devem corresponder a 30% (trinta por cento) das parcelas de maior relevância do objeto licitado, relacionadas na tabela a seguir:

CAPACIDADE TÉCNICA OPERACIONAL - REFORMA			
PRÉDIO: 239103-EE CAETANO DE CAMPOS - CENTRO			
CINCO SERVIÇOS MAIS RELEVANTES			
DESCRIÇÃO DO SERVIÇO	UNIDADE DE MEDIDA	QUANTIDADE ORÇADA	30% EXIGIDO
SINTEKO - DUAS DEMAOS INCLUSIVE RASPAGEM - APLICADO	M2	2307,83	692,35
SOALHO DE TABUA	M2	330,70	99,21
PORCELANATO ESMALTADO	M2	558,6	167,58
REVESTIMENTO COM PASTILHAS ESMALTADAS	M2	336,00	100,80
REVESTIMENTO COM AZULEJOS RETIFICADOS	M2	799,62	239,89
COMPROVAÇÃO DE EXECUÇÃO DE OBRA DE ACESSIBILIDADE			
COMPROVAÇÃO DE OBTENÇÃO DE AVCB EM OBRA SIMILAR			
COMPROVAÇÃO DE EXECUÇÃO DE SERVIÇO DE RESTAURO			

OBSERVAÇÕES

Poderão ser feitas tantas visitas técnicas quantas cada interessado considerar necessário. As visitas devem ser previamente agendadas e poderão ser realizadas até o dia útil imediatamente anterior à sessão pública.

Para mais informações: Fundação para o Desenvolvimento da Educação - Avenida São Luís, 99 República São Paulo- SP CEP: 01046-001 Telefone: (11) 3158.4000 | www.fde.sp.gov.br | E-mail: gli@fde.sp.gov.br

Diário Oficial do Estado de São Paulo – 19/10/2023

CO Nº 70/00487/23/01

FDE - Fundação para o Desenvolvimento da Educação

AVISO DE LICITAÇÃO

CONCORRÊNCIA Nº: 70/00487/23/01 - FDE-SEI 229.00004787/2023-72 - OBJETO: **Serviços Especializados de Engenharia - Reforma - PRÉDIO(S) / LOCALIZAÇÃO(ÕES): EE Prof Wilfredo Pinheiro - R Galáxia, 321 - Cida Satelite Santa Barbara - São Mateus, em SP; EE Prof Didio da Silveira Baldy - R. Senador Sarazate, s/n - Vila Tolstoi - Sapopemba, em SP - ABERTURA DA LICITAÇÃO (DIA E HORA): 24/11/2023, às 14:00 hs.**

INFORMAÇÕES DO EDITAL

PRAZO DE EXECUÇÃO DA OBRA:

08 meses.

VALOR ESTIMADO DA OBRA	CAPITAL SOCIAL	GARANTIA DE PROPOSTA	INDICE FINANCEIRO
R\$ 4.215.185,67	R\$ 421.518,56	R\$ 210.759,28	LC >= 1,00 LG >= 1,00 SG >= 1,00

CAPACIDADE TÉCNICA

Capacidade técnico-operacional, comprovada por meio de atestados fornecidos por pessoa jurídica de direito público ou privado, em nome do licitante, que comprovem a prévia execução de obras de características e complexidade semelhantes às constantes do objeto da licitação, especificando necessariamente o tipo de obra, as indicações da área em metros quadrados, os serviços realizados e o prazo de execução. Os atestados devem corresponder a 30% (trinta por cento) das parcelas de maior relevância do objeto licitado, relacionadas na tabela a seguir:

CAPACIDADE TÉCNICA OPERACIONAL - LOTE ÚNICO			
PRÉDIO: 17166-EE PROF WILFREDO PINHEIRO / 30134 -EE PROF DIDIO DA SILVEIRA BALDY - LESTE 4			
CINCO SERVIÇOS MAIS RELEVANTES			
DESCRIÇÃO DO SERVIÇO	UNIDADE DE MEDIDA	QUANTIDADE ORÇADA	30% EXIGIDO
TELHA GALVALUME / ACO GALV SANDUICHE / CRFS ONDULADA	M2	2964,19	889,26
FORNECIMENTO E MONTAGEM DE ESTRUTURA METALICA	KG	8973,88	2692,16
PODA DE CONSERVAÇÃO / ADEQUAÇÃO PARA ARVORES	UN	30,00	9
ESTRUTURA METÁLICA TUBULAR	M2	777,60	233,28
TINTA LATEX STANDARD	M2	5000,00	1500,00

NOTAS:

COMPROVAÇÃO DE EXECUÇÃO DE SERVIÇOS DE SPDA EM OBRA SIMILAR
 COMPROVAÇÃO DE EXECUÇÃO DE SERVIÇO DE MANEJO ARBÓREO EM OBRA SIMILAR
 COMPROVAÇÃO DE OBTENÇÃO DE AVCB EM OBRA SIMILAR
 COMPROVAÇÃO DE EXECUÇÃO DE SERVIÇO DE SPDA EM OBRA SIMILAR
 COMPROVAÇÃO DE EXECUÇÃO E INSTALAÇÃO DE ELEVADOR EM OBRA SIMILAR

OBSERVAÇÕES

Poderão ser feitas tantas visitas técnicas quantas cada interessado considerar necessário. As visitas devem ser previamente agendadas e poderão ser realizadas até o dia útil imediatamente anterior à sessão pública.

Para mais informações: Fundação para o Desenvolvimento da Educação - Avenida São Luís, 99 República São Paulo- SP CEP: 01046-001 Telefone: (11) 3158.4000 | www.fde.sp.gov.br | E-mail: gli@fde.sp.gov.br